Manual Nota Fiscal de Devolução

Primeiro passo: Verificar se Fornecedor tem cadastro dentro do sistema:

Cadastro (Cadastro de Clientes e Fornecedor)

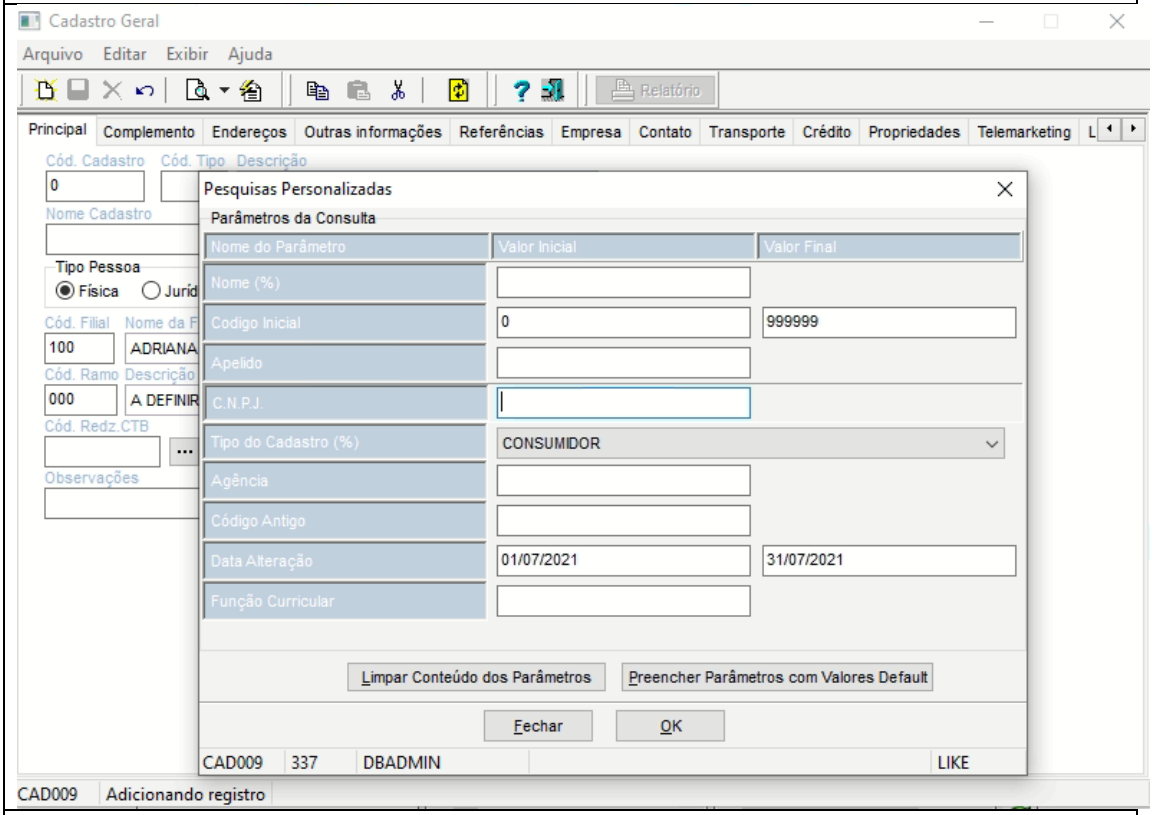

Após confirma que seu Fornecedor está cadastrado dentro do sistema Sysmart

Iremos a Nota Fiscal

Movimentação – Movimentação de Saída –

[547] Nota Fiscal de Saída Eletrônica – Devolução ao Fornecedor

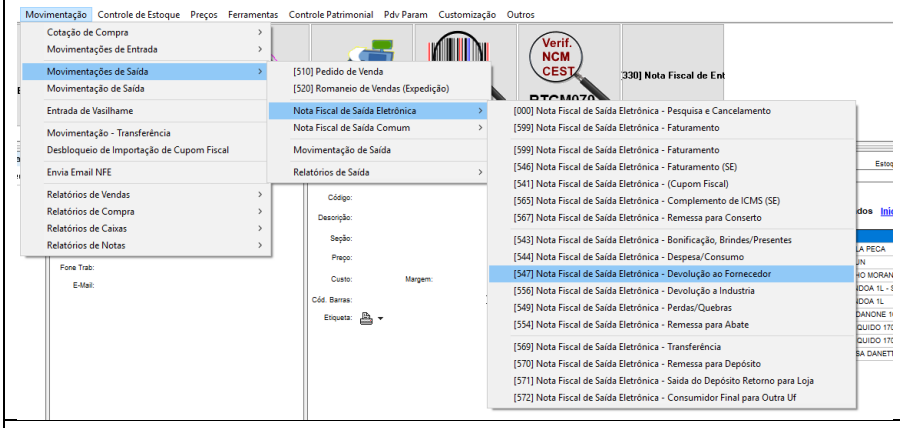

Após realizar acesso a tela abaixo, nesta tela sera informado Forncedor sera emitido nota fiscal

Alguns ponto importante nesta tela:

- Numero do Documento - Numero da sequencia da NF-e (modelo 55)

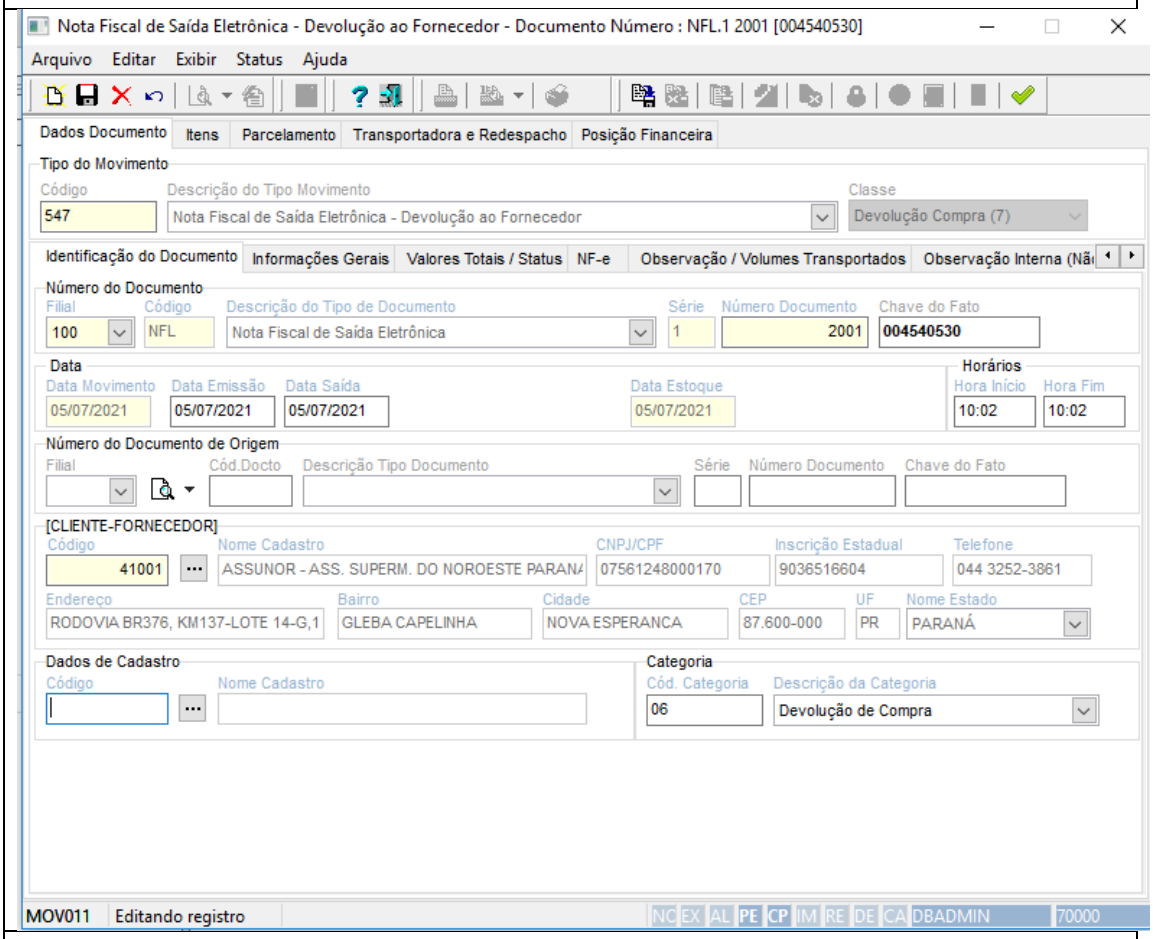

Vamos para tela dos itens:

Nesta imagem abaixo será aonde iremos inserir itens da Nota Fiscal da Devolução

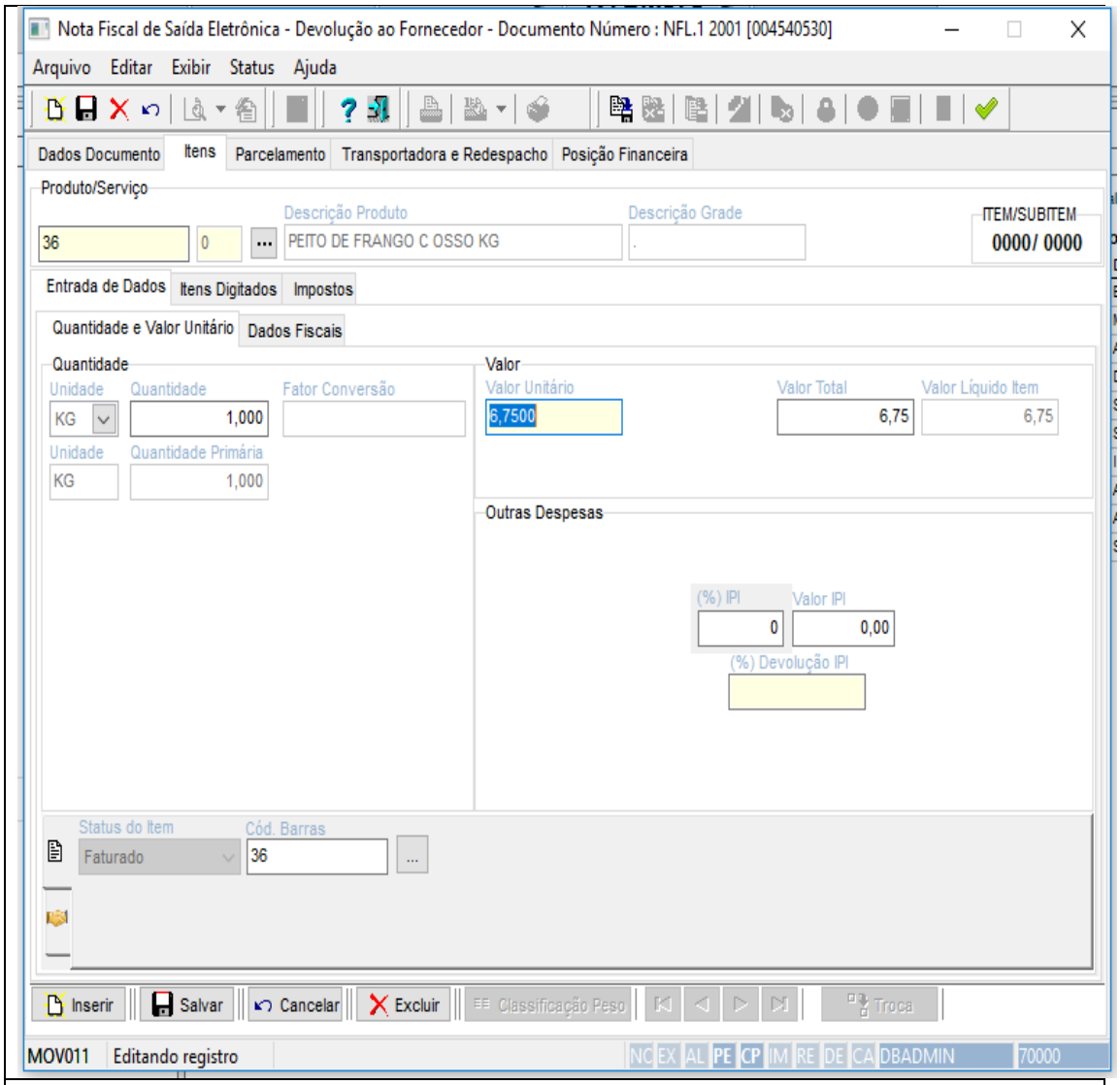

Alguns ponto importante nesta tela:

- Pode estar digitando codigo interno seu cadastro de Produto / ou pesquisando no Icone ...

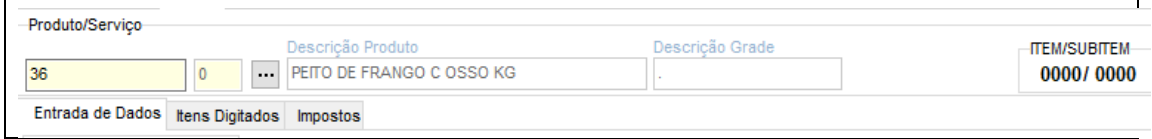

- Após pesquisa item vamos inserir quantidade e valor unitário do produto, conforme ima abaixo

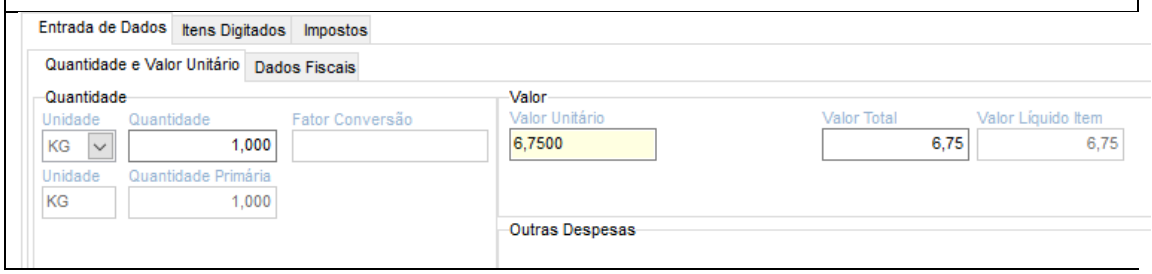

Após inserir itens necessário adicionar chave de acesso referência Devolução

Conforme imagem abaixa

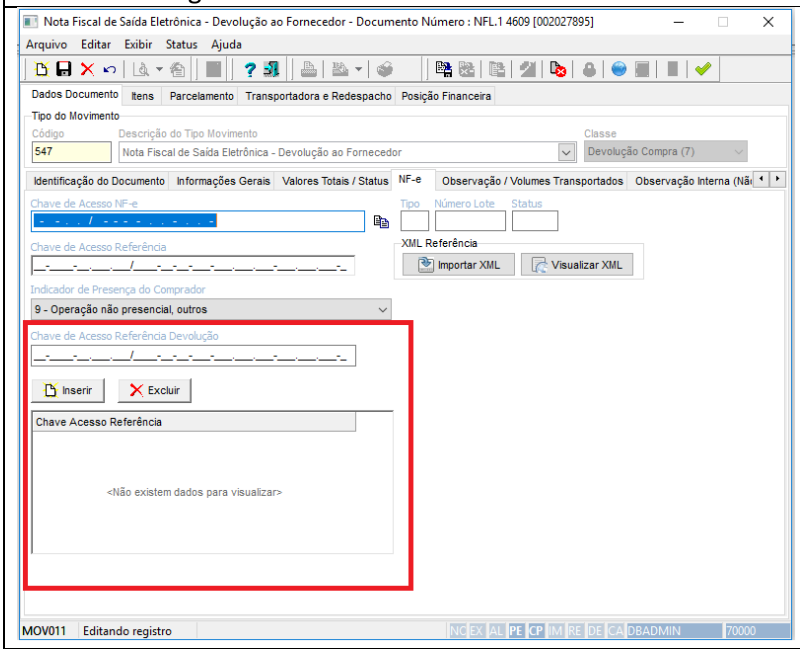

Após todos passos acima Podemos atualizar o Documento **(F7)**

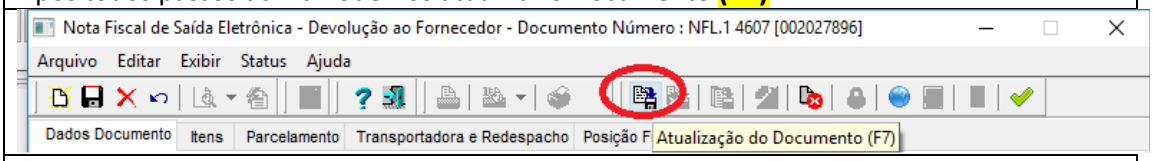

Ira aparecer tela do Fato Contábil. So Cicar em Aplicar **(F3)**

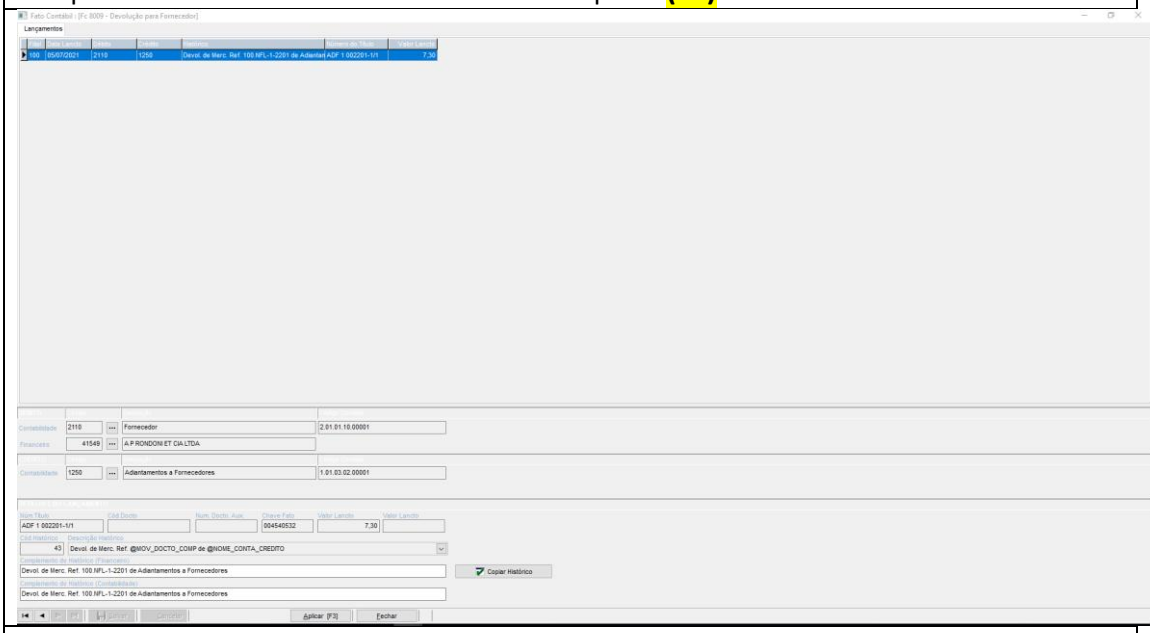

Após aparecer a tela abaixo Serviço estiver em Operação. Podemos clicar em Enviar, após envio nota ira ficar disponível para visualizar imprimir salva em PDF

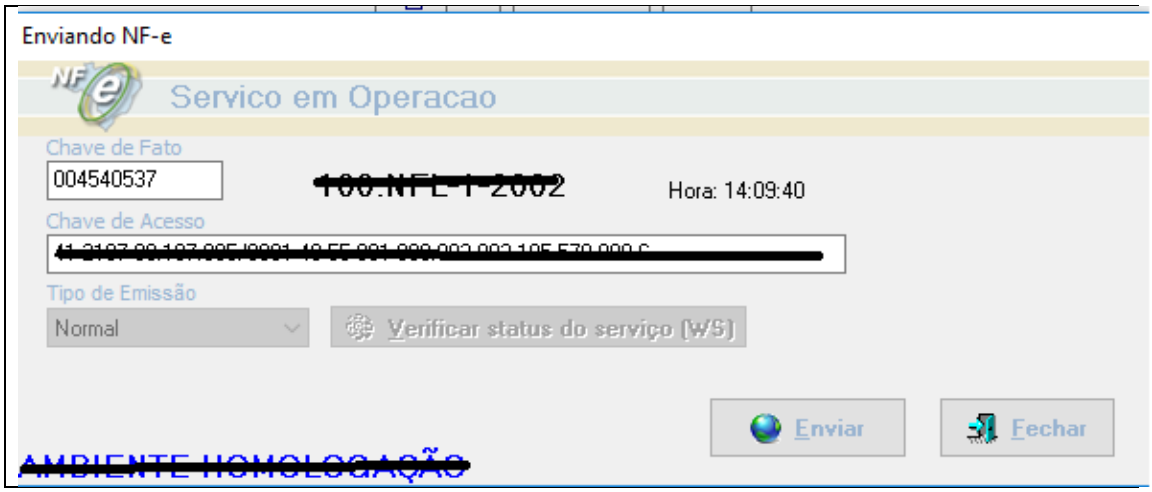
Enviando NF-e
Servico em Operacao
Chave de Fato
004540537
Hora: 14:09:40
Chave de Acesso
Tipo de Emissão
Normal
Verificar status do serviço (WS)
Enviar
Fechar